

TEMA 2.

PRINCIPALES FACTORES DE
PREDISPOSICIÓN Y DE RESISTENCIA
A LA SALUD O ENFERMEDAD

FACTORES DE TIPO ORGÁNICO

FACTORES GENÉTICOS

- Fibrosis quística...



FACTORES CONGÉNITOS

- Hidrocefalia
- Abstinencia
- Desnutrición...



FACTORES ANATÓMICOS

- Acortamiento de una pierna
- Estrechez de pelvis...



FACTORES FISIOLÓGICOS

- Candidiasis

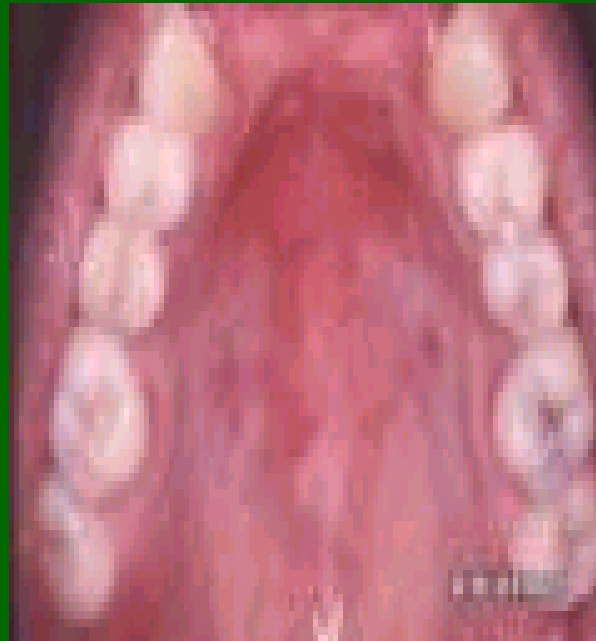

FACTORES BIOQUÍMICOS

- Fluorificación de las aguas
- Alcoholismo...



FACTORES DE TIPO AMBIENTAL

¿INFLUENCIA DE LOS ASTROS?



FACTORES MOLARES

- Contaminación atmosférica: emisión de gases



FACTORES MOLARES

- Desaparición de grandes masas forestales
- En 50 años, la mayor reserva de la biosfera (Amazonas) será un desierto



FACTORES MOLARES

- Progresiva desertización del suelo

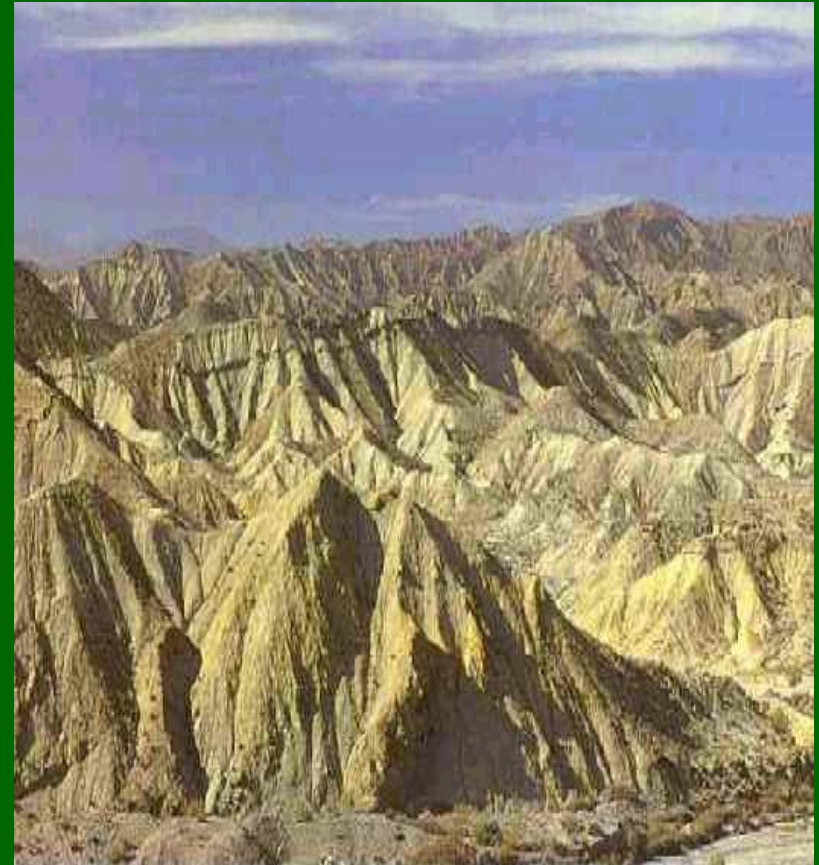

FACTORES MOLARES

- Eliminación o degradación de la capa de ozono



FACTORES MOLARES

- Radioactividad por accidentes en centrales nucleares o pruebas de armamento.



FACTORES QUE AFECTAN A GRUPOS HUMANOS

- Masificación en las grandes ciudades



FACTORES QUE AFECTAN A GRUPOS HUMANOS

- Tráfico

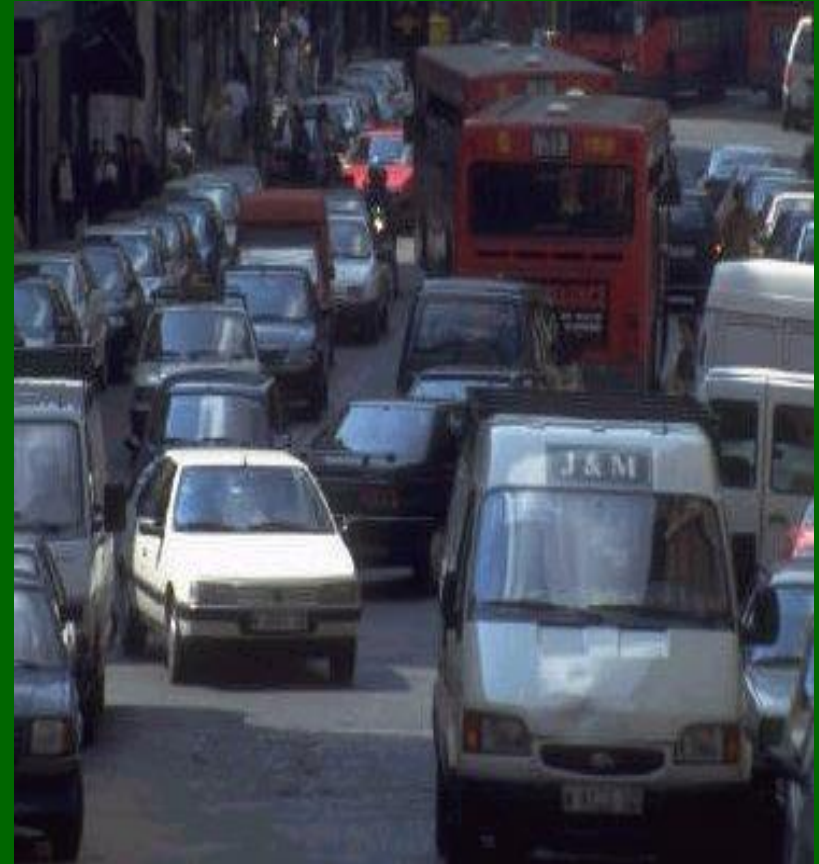

FACTORES QUE AFECTAN A GRUPOS HUMANOS

- Ruído



FACTORES QUE AFECTAN A GRUPOS HUMANOS

- Tipo de vivienda



FACTORES QUE AFECTAN A GRUPOS HUMANOS

- Tipo de trabajo



ALGUNOS EJEMPLOS

- Vivir en zonas altas montañosas: sistema cardiovascular...



ALGUNOS EJEMPLOS

- Vivir en zonas húmedas: artritis reumatoide, fiebres tifoideas...



ALGUNOS EJEMPLOS

- Vivir en climas fríos:
esclerosis múltiple...



ALGUNOS EJEMPLOS

- Vivir en climas cálidos: ovulación, menstruación...



FACTORES DEMOGRÁFICOS

INFLUENCIA DEL GÉNERO

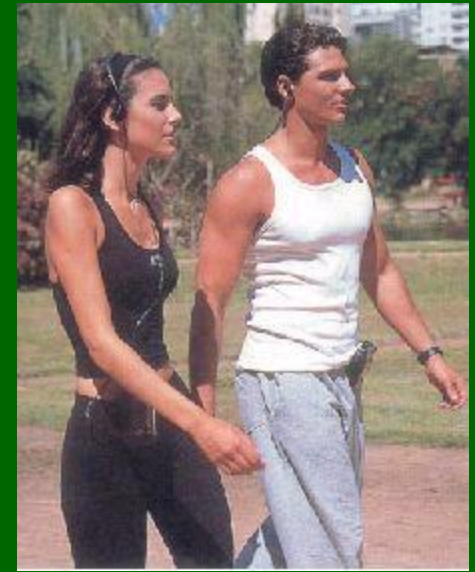

- Ciclicidad de las mujeres
- Trastornos internalizantes vs. externalizantes
- Trastornos cardiovasculares
- Enfermedades de transmisión sexual
- Parafilias

INFLUENCIA DEL GÉNERO

- **En las mujeres, hay una mayor tendencia a informar de síntomas leves y pasar más días incapacitadas, incluso excluyendo causas reproductivas o de menstruación**
 - Hipótesis de las obligaciones de rol
 - Conflicto de rol
 - Tendencia a expresar el malestar emocional
 - Hipótesis del conocimiento/sensibilidad
 - Hipótesis de correspondencia de rol
 - Hipótesis del rol de cuidadora

INFLUENCIA DE LA EDAD

- Edad y hábitos de vida
- Demencias y artritis
- El cáncer infantil (2-4 años, mejor pronóstico)
- Edades críticas en el ciclo vital: adolescencia y tercera edad

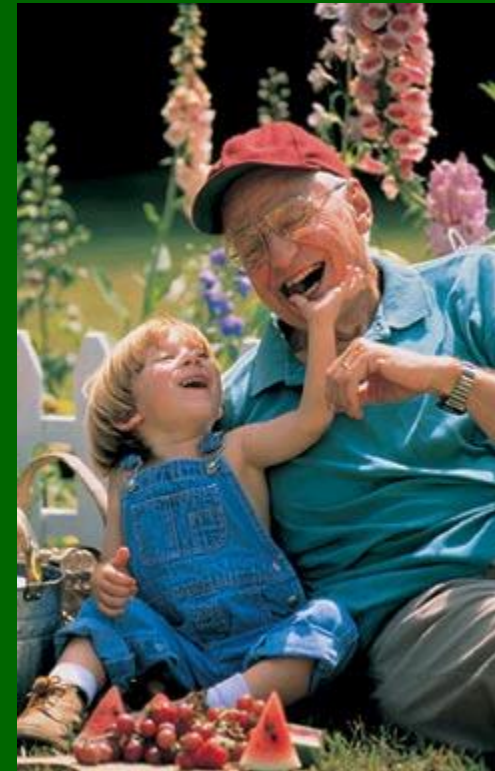

INFLUENCIA DEL ESTADO CIVIL

- Alameda County
Study

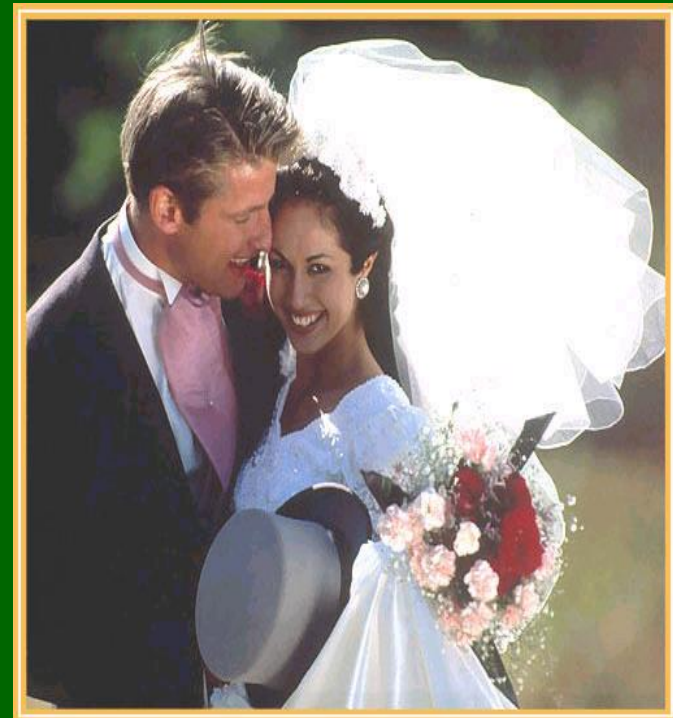

FACTORES SOCIALES

- **Efectos de la clase social en el tipo de enfermedad:**
 - Tipos de droga
 - CocaCola y negros
 - Enfermedades víricas (polio en gitanos) e infecciosas (higiene)
 - Estados de nutrición deficiente y anorexia

FACTORES CULTURALES

- Mechanic (1986): vocabularios del distrés, la cultura como filtro del modo de expresar el malestar
- La histeria, estados de somatización vs. psicologización
- Anorexia y bulimia
- Sífilis en la era victoriana, SIDA en Occidente
- Estilo de vida y cultura: trastornos cardiovasculares y pánico

FACTORES CULTURALES

- **Enfermedades culturales:** pies de chinas, cabeza de brahmanes, pechos de japonesas, cuello de mujeres jirafa, circuncisión, clitoridectomía, infibulación, embarazo y reposo y modos de suicidarse

ENFERMEDADES CULTURALES

- Pies de chinas: las suegras elegían a las nueras por el tamaño de sus pies

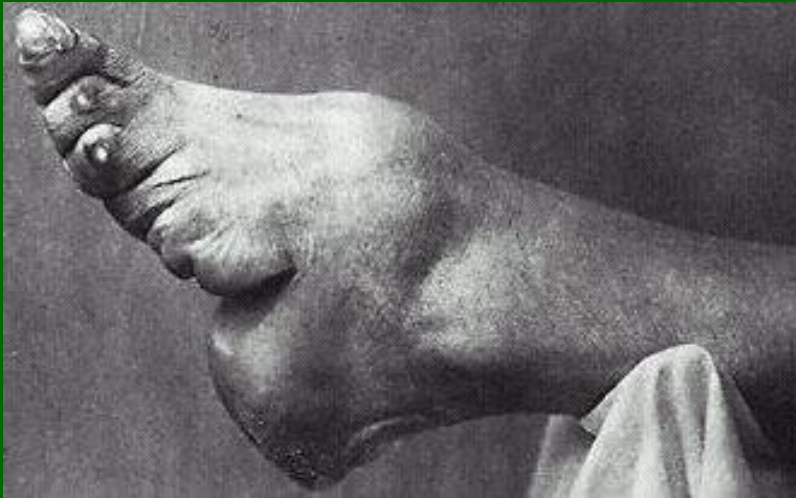

ENFERMEDADES CULTURALES

- Pechos de japonesas: en el ideal estético no cabía que los pechos fueran grandes, por lo que éstos eran vendados.



ENFERMEDADES CULTURALES

- Mujeres jirafa en Tailandia



ENFERMEDADES CULTURALES

- Circuncisión:
numerosas infecciones
y deformidades
genitales

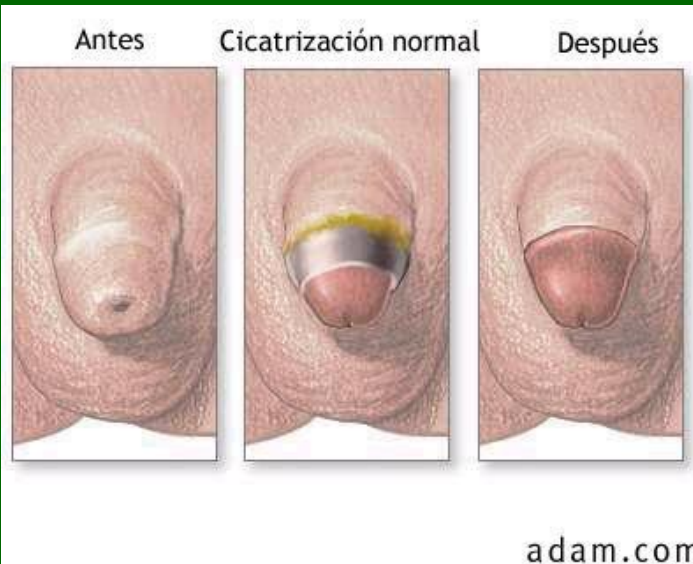

ENFERMEDADES CULTURALES

- Ablación del clítoris: sólo de la capucha o total y de parte de labios menores

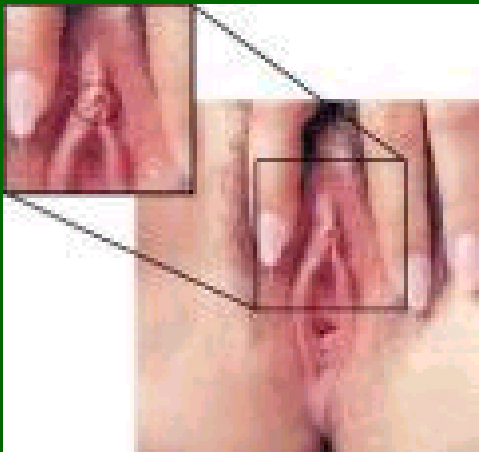

ENFERMEDADES CULTURALES

- Infibulación en pueblos nómadas

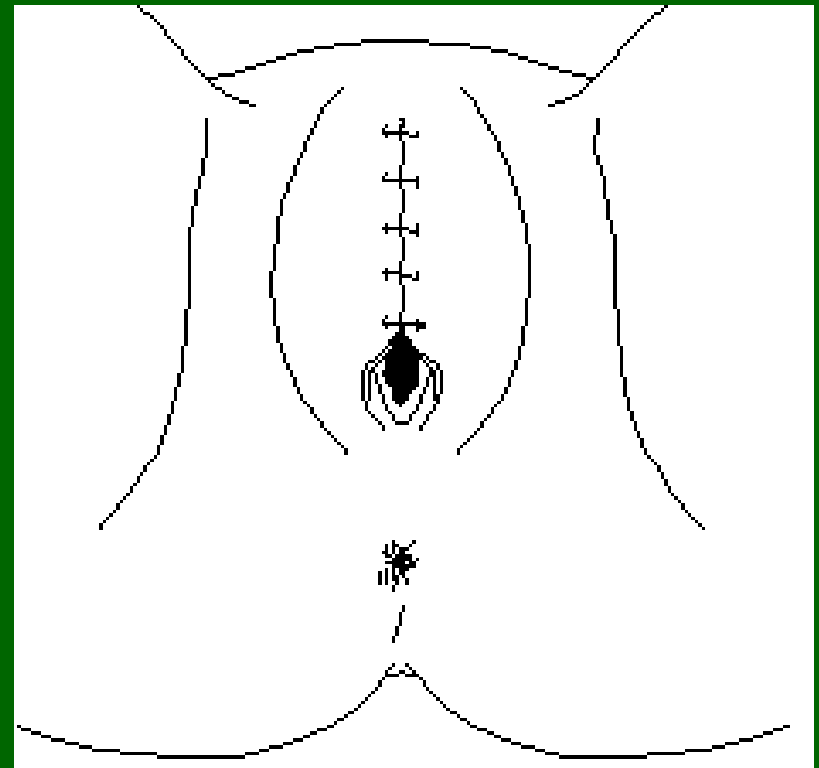

OTROS EJEMPLOS

- Embarazo y reposo
- Modos de suicidarse